5.11.2. SUSCEPTIBILIDAD A FENÓMENOS DE REMOCIÓN DE MASAS

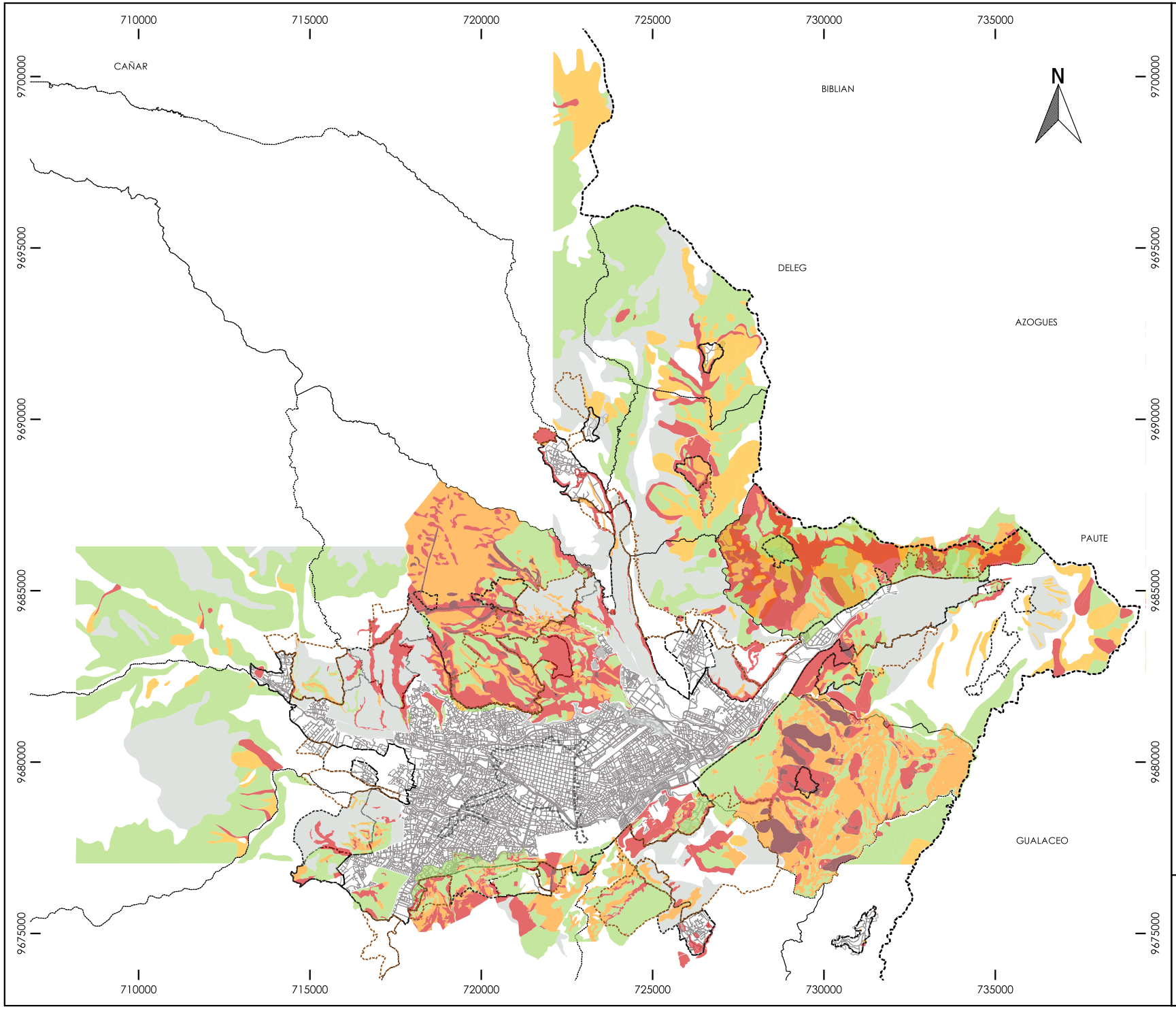

cuenca
ALCALDÍA

PDOT PUGS
PLAN DE DESARROLLO Y ORDENAMIENTO TERRITORIAL DEL CANTÓN CUENCA
PLAN DE USO Y GESTIÓN DE SUELO

DIRECCIÓN GENERAL DE
PLANIFICACIÓN TERRITORIAL

LEYENDA

NIVELES DE SUSCEPTIBILIDAD A FRM

- Muy alta
- Alta
- Media
- Baja
- Sin amenaza identificada al momento de la evaluación

En el suelo rural, donde no existan estudios geológicos y geotécnicos, se deberá revisar el mapa de susceptibilidad de la Secretaría Nacional de Gestión de Riesgos y Emergencias SNGRE.

SIMBOLOGÍA

- Límite Cantonal
- Límite de las parroquias urbanas
- Límite de las cabeceras parroquiales
- Límite Suelo Urbano
- Límite Suelo Rural de Expansion urbana

0 2,5 5 km

Escala: 1:150000
Sistema de Coordenadas UTM WGS84 17S
Elaboración: Equipo PUGS/GAD Cuenca (SL)
Fuente: GAD MUNICIPAL DE CUENCA - PRECUPA - PLAN DE MANEJO INTEGRAL DE LAS COLINAS DE TURI ICTO CRUZ Y AREAS ALEDAÑAS
Fecha: Agosto 2022